

GIOVANNI ARVANEH

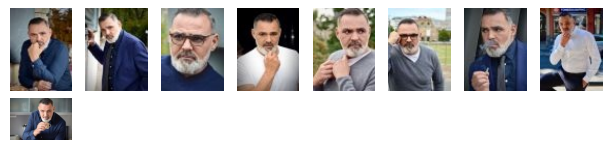

Kontakt:

Schumann Management, Wolfgang Schumann
Tel +49.30 - 29 00 90 09

Giovanni Arvaneh
Tel +49.30 - 88 72 19 52



www.arvaneh.de

Ausbildung

2013 - 2014	Frei Universität Berlin, Systemischer Coach
2001 - 2005	Institut für Gestalt und Psychodrama, Therapeut
1987 - 1990	Neue Münchner Schauspielschule
1985 - 1987	Performing Arts Center München, Musical

Film/TV

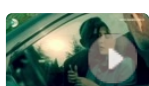

2017
Isimsizler

DNR, TV-Serie, kanal D [tr], R: Osman Kaya

Beruf	Schauspieler, Musicaldarsteller
Geburtsjahr	24.3.1964, München
Nationalität	deutsch
1. Wohnsitz in	Berlin
Wohnort	Berlin
Wohnmögl.	Hamburg, München
ethn. Erscheinung	Mittlerer Osten, mitteleuropäisch, persisch
Haarfarbe	grau meliert
Haarlänge	kurz
Augenfarbe	braun
Statur	athletisch-sportlich
Größe	182 cm
Gewicht	89 kg
Konfektion	102
Sprache(n)	<ul style="list-style-type: none"> ▶ Deutsch - Muttersprache ▶ Englisch - fließend ▶ Türkisch - fließend Italienisch - gut
Dialekte/Akzente	▶ DE - Bairisch
Stimm Lage	Tenor
Instrument	Klavier - Grundkenntnisse
Lizenz	A (Kraftrad) B (Kraftwagen)
Spezielle Kenntnisse	Ski, Inline...
Arbeitsbereich	Drehen, Theater, Schauspiel
Referenzen	Ausgebildeter Gestalttherapeut Ausgebildeter systemischer Coach Ausgebildeter Familiensteller
Berufsverband	Interessenverband Deutscher Schauspieler e.V. (D)

	2016 Sevda Kuşun Kanadında	NR, TV-Film, TRT [tr], R: Yasim Uslu
	2015 Sedüllbahir 32 Saat	NR, TV-Film, TRT [tr], R: Yasin Uslu
	2015 Dahoam is Dahoam	EHR, TV-Serie, BR
	2015 Aktenzeichen XY ... ungelöst	EHR, TV-Magazin, ZDF
	2014 Lick	HR, Kurzspielfilm, R: Martin Balster
	2014 GZSZ Gute Zeiten Schlechte Zeiten	NR, TV-Serie, RTL
	2014 Aktenzeichen XY ... ungelöst	DHR, TV-Magazin, ZDF
	2012 Aufgewacht	HR, Kurzspielfilm, R: Diana Hellwig
	2011 Zenne - Der Bauchtänzer	HR, Kinospießfilm, R: Caner Alper
	2011 Die Rosenheim-Cops	NR, TV-Serie, ZDF, R: Gunter Krää
	2010 Marienhof	HR, TV-Serie, ARD
	2007 SOKO 5113	NR, TV-Serie, ZDF
	2006 The Evolution Evidence	HR, Kinospießfilm, R: Michael von Hohenberg
	2006 Marienhof	HR, TV-Serie, ARD
	2005 Eine Liebe am Gardasee	ENR, TV-Serie, ZDF, R: Karl Kases
	2003 Good-Heavens! - auch am Land gibt's keine Engel...	HR, Kurzspielfilm, R: Michael von Hohenberg
	2002 SOKO 5113	NR, TV-Serie, ZDF
	2002 Für alle Fälle Stefanie	NR, TV-Serie, SAT.1
	2002 Unser Charly	NR, TV-Serie, ZDF
	1999 Küstenwache	NR, TV-Serie, ZDF
	1999 Küstenwache	NR, TV-Serie, ZDF
	1998 St. Angela	HR, TV-Serie, ARD
	1996 St. Angela	HR, TV-Serie, ARD, R: Wolfgang 'Jo' F. Henschel
	1996 Wildbach	NR, TV-Serie
	1994 Anna Maria - Eine Frau geht ihren Weg	NR, TV-Serie, SAT.1, R: Celino Bleiweiß
	1994 Forsthaus Falkenau	NR, TV-Serie, ZDF, R: Klaus Grabowsky

Theater

2020	Theater Colorado WAS FÜR EIN MANN!	Barry Raphaelson, R: noch nicht bekannt
2016 - 2020	Landgarf Alles über Liebe	Carlos Lima, R: Jürg Schlachter
2019	Theater Colorado Die Abenteuer von Pettersson und Findus	PETTERSSON, R: noch nicht bekannt
2017 - 2018	Stendal Trennung für Feiglinge	Martin, R: Vincent Kraupner

2017	Stendal My Fair Lady	Professor Henry Higgins, R: Barry Goldmann
2015	Bayrische Komödie Das Verhör	Sergeant Edgar Hastings, R: Michael Wedekind
2012 - 2015	Theater Stendal Alles über Liebe	Carlo Lima, R: Jürg Schlachter
2012 - 2014	Ledas Gastspiel Das Verhör	Hastings, R: Michael Wedekind
2008 - 2010	Theater Lust Romance in D	Chalres Norton, R: Thomas Luft
2009	Drehleier in München Black Comedy	Harold Gorringer, R: Christian Volkmann
2007	Wien Musemsquartier FMA Falko meets Amadeus	Josef, R: Eler Ottental
2000	Metropol Theater München Falsettos	Whizzer, R: Domenik Wilgenbus
1996	Pasinger Fabrik Der Groß-Cophta	Ritter, R: Domenik Wilgenbus
1995	Seebühne München Cyrano de Bergerac	Chr. de Neuville, R: Domenik Wilgenbus
1995	Seebühne München Turandot	Altum, R: Elisabeth Wondrak
1994	Tournee Der Brandner Kasper	Florian, R: Kurt Wilhelm
1993	Seebühne München Wie es euch gefällt	Orlando, R: Elisabeth Wondrack
1992	Theater Ulm Mirandolina	Fabrizio, R: Sven Grundert
1991	Goethe Theater Frankfurt Der Weibsteufel	Jäger, R: Stephan Wiesehöfer