

DANIEL BORGWARDT



Kontakt:

Agentur Samuel, Marion Samuel
Tel +49 30 44793340

Daniel Borgwardt

[▶ Interview](#)

[▶ Showreel 2017](#)

[▶ Showreel 2015](#)

[▶ Showreel 2018](#)

Ausbildung

Sep 1996 - Jul 2000 Hochschule für Musik und Theater Rostock

Preise & Auszeichnungen

2019 Theaterpreis der "Freunde und Förderer der neue Bühne Senftenberg"

▶ ABOUT ME

Beruf	Schauspieler
Nationalität	deutsch
1. Wohnsitz in	Brandenburg
Wohnort	Berlin
Wohnmögl.	Leipzig
ethn. Erscheinung	mitteleuropäisch
Haarfarbe	aschblond
Haarlänge	Glatze
Augenfarbe	blau-grau
Statur	vollschlank/kräftig
Größe	174 cm
Gewicht	84 kg
Konfektion	48/50
Sprache(n)	Deutsch - Muttersprache Englisch - gut Russisch - Grundkenntnisse
Dialekte/Akzente	DE - Anhaltinisch (Heimatsdialekt) DE - Berlinisch DE - Sächsisch
Stimmlage	Tenor
Lizenz	A (Kraftrad) B (Kraftwagen) BE (Kraftwagen mit Anhänger) C1 (Kraftwagen > 3,5t <= 7,5t)
Berufsverband	Genossenschaft Deutscher Bühnen-Angehöriger (D)

Film/TV



2017

TV-Serie, RTL

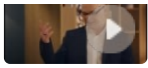

Alles was zählt

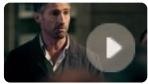

2016
Der Gutachter - Ein Mord zu viel

TR, TV-Film, ZDF, R: Christiane Balthasar

2015 Im Namen meines Sohnes

TV-Film, ZDF, R: Damir Lukacevic



2014
In aller Freundschaft - Die jungen Ärzte

EHR, TV-Serie, ARD

2014 Alles was zählt

DNR, TV-Serie, RTL

2012 SOKO Wismar

ENR, TV-Serie, ZDF, R: Oren Schmuckler

2009 Die Relativitätstheorie der Liebe

NR, Kinospießfilm, R: Otto Alexander Jahrreiss

2008 BSR - FüÙe Hoch

HR, Werbefilm, R: Bernhard Landen

2008 SOKO Leipzig

ENR, TV-Serie, ZDF, R: Oren Schmuckler

2007 Schräge Kerle

DHR, TV-Serie, SAT.1, R: Joris Hermans

2007 Der Kriminalist

TR, TV-Serie, ZDF, R: Torsten C. Fischer

2006 Lindenstraße

ENR, TV-Serie, ARD

2006 Schloss Einstein

ENR, TV-Serie, ARD, KiKA Kinderkanal (ARD/ZDF),
MDR, ZDF, R: Renata Kaye

2005 Fabel

HR, Kurzspielfilm

2005 Der letzte Zeuge

TR, TV-Serie, ZDF, R: Bernhard Stephan

1999 Helden wie wir

HR, Kinospießfilm, R: Sebastian Peterson

Theater

2016 - heute neue bühne senftenberg
vier produktionen pro jahr

div., R: samia chancrin / tilo esche/ mario holetzeck u.a.