

# JAN FELSKI

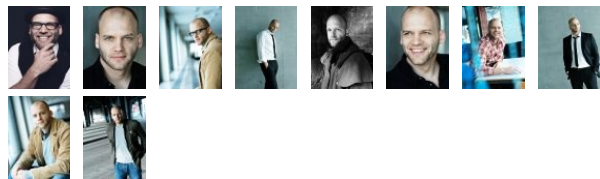

## Kontakt:

Schauspielagentur Berger, Heiko Berger  
Tel +49.178 - 197 43 73

 Showreel 2018

 Das Casting

|                   |   |
|-------------------|---|
| Beruf             | Schauspieler, Sprecher  |
| Geburtsjahr       | 1977, Erlangen  |
| Nationalität      | deutsch   |
| 1. Wohnsitz in    | Berlin  |
| Wohnort           | Berlin  |
| Wohnmögl.         | Bielefeld, Erlangen, Frankfurt a.M., Hamburg, München   |
| ethn. Erscheinung | mitteleuropäisch  |
| Haarfarbe         | dunkelblond   |
| Haarlänge         | sehr kurz   |
| Augenfarbe        | grau-grün   |
| Statur            | athletisch-sportlich  |
| Größe             | 192 cm  |
| Gewicht           | 95 kg   |
| Konfektion        | 106   |
| Sprache(n)        | Deutsch - Muttersprache<br>Englisch - fließend<br>Italienisch - Grundkenntnisse   |
| Dialekte/Akzente  | DE - Fränkisch (Heimatdialekt)<br>DE - Bairisch<br>DE - Hamburgisch<br>US - Südstaaten                                    |
| Gesang            | Musical - gut<br>Rock / Pop - gut<br>Schlager - gut   |
| Stimmlage         | Tenor   |
| Sport             | American Football - gut<br>Basketball - gut<br>Fußball - gut<br>Schwimmen - gut<br>Squash - gut                           |
| Tanz              | Ballett - Grundkenntnisse<br>Jazz Dance - Grundkenntnisse<br>Modern Dance - Grundkenntnisse<br>Standard - Grundkenntnisse |
| Lizenz            | A (Kraftrad)<br>B (Kraftwagen)<br>C1 (Kraftwagen > 3,5t <= 7,5t)  |
| Berufsverband     | Bundesverband der Film- & Fernsehschauspieler (D)   |

## Ausbildung

2012 - 2018 Die Tankstelle | Coaching | Film - TV - Theater

Aug 2000 - Jun 2003 Stage School Hamburg GmbH

|  |  |   |
|--|--|---|
| 2017   | Deutscher Schauspielpreis - Opener 2017                  | HR, Opener/Indikativ, R: Michael S. Ruscheinsky |
|  | 2016<br>Die Chefin                                       | ENR, TV-Serie, ZDF, R: Florian Kern             |
| 2016   | Deutscher Schauspielerpreis - Opener 2016                | NR, Opener/Indikativ, R: Michael S. Ruscheinsky |
| 2013   | SOKO Wismar  | ENR, TV-Serie, ZDF                              |
|  | 2012<br>Dahoam is Dahoam                                 | EHR, TV-Serie, BR                               |
|  | 2011<br>Volkswagen Match - Harte Männer mit weichem Kern | HR, Werbefilm, R: Justin Reardon                |
| 2005   | Unser Charly   | ENR, TV-Serie, ZDF                              |
|  | 2005<br>Die Ankunft                                      | HR, Kurzspielfilm, R: Tobias Beidermühle        |
|  | 2004<br>Spur & Partner                                   | ENR, TV-Serie, ARD                              |
|  | 2004<br>Brieffreundschaften                              | NR, Kurzspielfilm, R: Anja Hansmann             |
| 2003   | Der Mörder ist unter uns                                 | TR, TV-Film, ZDF, R: Markus Imboden             |
| 2003   | Doppelter Einsatz - Harte Bandagen                       | TR, TV-Film (Reihe), RTL, R: Thorsten Näter     |

## Theater

|             |  |   |
|-------------|--|---|
| 2018 - 2019 | Neues Theater Hannover<br>Ein Mann mehr ist noch zu wenig          | Jordan Coleman, R: Jan Bodinus            |
| 2018        | Komödie am Altstadtmarkt, Braunschweig<br>Schmetterlinge sind frei | Ralph Austin, R: Florian Battermann       |
| 2015 - 2016 | Altmühlsee Festspiele Muhr a. See<br>Shakespeares gesammelte Werke | Jon, R: Christian A. Schnell              |
| 2015        | Altmühlsee Festspiele Muhr a. See<br>Im Weißen Rössl               | Dr. Otto Siedler, R: Christian A. Schnell |
| 2015        | Altmühlsee Festspiele Muhr a. See<br>Letzter Wille                 | Kurt, R: Werner Bauer                     |
| 2014        | Altmühlsee Festspiele Muhr a. See<br>Schweig, Bub!                 | Vater Hans, R: Christian A. Schnell       |
| 2014        | Landestheater Detmold<br>The Beggar's Opera                        | Lockit, R: Tatjana Rese                   |
| 2012 - 2013 | Komödie am Altstadtmarkt Braunschweig<br>Dänische Delikatessen     | Bjarne, R: Jan Bodinus                    |
| 2011 - 2012 | Die Stachelschweine Berlin<br>PLANET PARADOX                       | diverse, R: Dieter Nelle                  |
| 2010 - 2011 | Die Stachelschweine Berlin<br>Nichts als die Wahrheit              | diverse, R: Matthias Kitter               |
| 2010        | Landestheater Detmold<br>Der Boss vom Ganzen                       | Kristoffer, R: Oliver Haffner             |
| 2010        | Landestheater Detmold<br>Nora oder ein Puppenheim                  | Advokat Helmer, R: Andreas Ingenhaag      |
| 2009 - 2010 | Landestheater Detmold<br>Dreier ohne Simone                        | Andreas, R: Ines Honsel                   |
| 2009 - 2010 | Landestheater Detmold<br>Sugar - Manche mögen's heiß               | Jerry / Daphne, R: Klaus Seiffert         |

|             |  |                                    |
|-------------|--|------------------------------------|
| 2008 - 2009 | Landestheater Detmold<br>Amphitryon                    | Merkur, R: Oliver Haffner          |
| 2008        | Landestheater Detmold<br>Im weißen Rössl               | Dr. Otto Siedler, R: Tatjana Rese  |
| 2008        | Landestheater Detmold<br>Der Kissenmann                | Michal, R: Tatjana Rese            |
| 2007 - 2008 | Landestheater Detmold<br>Die Entführung aus dem Serail | Bassa Selim, R: Hinrich Horstkotte |
| 2007        | Landestheater Detmold<br>Bandscheibenvorfall           | Kretzky, R: Oleg Myrzak            |
| 2006 - 2007 | Landestheater Detmold<br>Bunbury                       | Jack Worthing, R: Marcus Everding  |
| 2006 - 2007 | Landestheater Detmold<br>Seid nett zu Mr. Sloane       | Mr. Sloane, R: Robert Klatt        |
| 2005 - 2006 | Landestheater Detmold<br>Triumph der Liebe             | Arlequin, R: Malte Kreutzfeldt     |
| 2004        | Theater an der Rott, Eggenfelden<br>Ladies Night       | Norman, R: Peter Nüesch            |

#### Sprecher

|      |  |
|------|--|
| 2013 | Shades of Hä?<br>Szenische Lesung, Die Stachelschweine Berlin                    |
| 2012 | Karneval der Tiere<br>Kammerkonzert, Detmolder Kammerorchester                   |
| 2009 | Die Lippische<br>Radio-Werbespot, Lippische Landes-<br>Brandversicherungsanstalt |
| 2009 | Hörgespinnste 2 - Der Geisterfahrer<br>Hörspiel, Pandoras Play                   |