

# JONAS HARTMANN

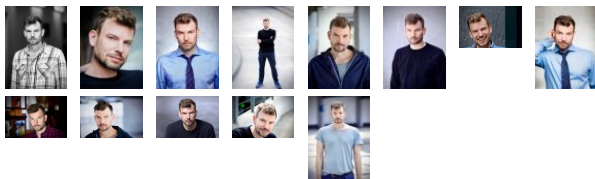

Beruf	Schauspieler
Geburtsjahr	1975, Berlin
Nationalität	deutsch
1. Wohnsitz in	Berlin
Wohnort	Berlin
ethn. Erscheinung	mitteleuropäisch
Haarfarbe	dunkelblond
Haarlänge	kurz
Augenfarbe	blau
Statur	athletisch-sportlich
Größe	180 cm
Gewicht	83 kg
Konfektion	52
Sprache(n)	Deutsch - Muttersprache Englisch - gut
Dialekte/Akzente	DE - Berlinisch
Stimmlage	Bariton
Sport	Reiten - gut
Lizenz	B (Kraftwagen)
Spezielle Kenntnisse	Reiten



## Kontakt:

Agentur Samuel, Marion Samuel  
Tel +49 30 44793340



## Ausbildung

Jun 1998 - Sep 2002 Filmuniversität Babelsberg Konrad Wolf

## Film/TV

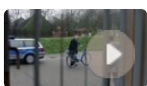

2017  
Von Fall zu Fall - Stubbe - Tod auf der Insel

NR, TV-Film, ZDF, R: Oliver Schmitz



2016  
SOKO Wismar

ENR, TV-Serie, ZDF

2008 Sechs auf einen Streich - Das tapfere Schneiderlein

NR, TV-Film (Reihe), NDR, R: Christian Theede

2000 Der Tunnel

NR, TV-Film, SAT.1, R: Roland Suso Richter