

STEFAN FAUPEL

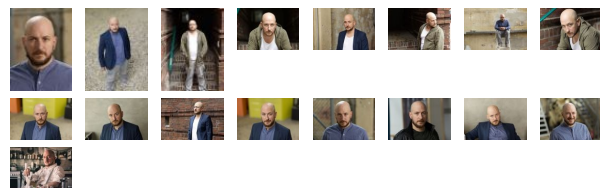

| | |
|-------------------|---|
| Beruf | Schauspieler |
| Geburtsjahr | 1977, Wuppertal |
| Nationalität | deutsch |
| 1. Wohnsitz in | Berlin |
| Wohnort | Berlin |
| Wohnmögl. | Amsterdam, Basel, Bochum, Hamburg, Malmö |
| ethn. Erscheinung | mitteleuropäisch |
| Haarfarbe | dunkelblond |
| Haarlänge | Haarkranz / Halbglatze |
| Augenfarbe | grün-gelb |
| Statur | athletisch-sportlich |
| Größe | 179 cm |
| Gewicht | 78 kg |
| Konfektion | 50 |
| Sprache(n) | Deutsch - Muttersprache Englisch - fließend Schwedisch - Grundkenntnisse |
| Dialekte/Akzente | DE - Ruhrpott (Heimtdialekt) US - Amerikanisch (Standard) DE - Berlinisch GB - Britisch (Standard) |
| Stimmelage | Tenor |
| Sport | Badminton - gut Boxen - gut Bühnenfechten - gut |

Kontakt:

Agentur Danilow, Nathalie Danilow
Tel +49 30 78954856

externes Showreel

Preise & Auszeichnungen

| | |
|------|--------------------------------------|
| 2008 | Ikarus Nominierung für ALKOHOL |
| 2007 | Grimm Preis für Die Kindertransporte |

Film/TV

| | | |
|------|---|---|
| 2017 | Nicht mit uns! Der Silikon-Skandal | NR, TV-Film, SAT.1, R: Holger Haase |
| 2016 | Bodycheck - Mit Herz durch die Wand | NR, TV-Film, SAT.1, R: Holger Haase |
| 2016 | SOKO Wismar | NR, TV-Serie, ZDF |
| 2016 | Dating Alarm | NR, TV-Film, SAT.1, R: Holger Haase |
| 2014 | ... und dann kam Wanda | NR, TV-Film, ARD, Degeto, R: Holger Haase |
| 2014 | Gira Club Aktuell (Internet Business-Magazin) | DHR, TV-Magazin, R: Beate Kamp |
| 2014 | Endless Silence (Internetfilm) | NR, Kurzspielfilm, R: Torsten Lenz |
| 2014 | Talfallzug | NR, Kurzspielfilm, R: Bodo Fürneisen |
| 2013 | Robin Hood und Ich | NR, TV-Film, SAT.1, R: Holger Haase |

| | | |
|------|--|---|
| 2013 | Ein Rabe namens Poe | NR, Kinospiefilm, R: Torsten Lenz |
| 2013 | Scarlet & Hadschi | NR, TV-Serie, RTL, R: Züli Aladag |
| 2013 | Bail Out | NR, Kurzspiefilm, R: Riikka Lahtela |
| 2013 | Gira - Vorteile einer Ausbildung bei Gira Aktiv-Partnern | HR, Imagefilm, R: Beate Kamp |
| 2012 | Flemming | NR, TV-Serie, ZDF, R: Matthias Tiefenbacher |
| 2012 | Gira Revox - Studio Dresden. Fremdgegangen | HR, Werbefilm, R: Beate Kamp |
| 2012 | White Cube | HR, Spielfilm, R: Lars Jordan |
| 2011 | Heiter bis tödlich - Nordisch herb | EHR, TV-Serie, Degeto, NDR, R: Holger Haase |
| 2011 | Steiner & Kabowiak | HR, Kurzspiefilm, R: Vincent Boule |
| 2011 | Gira Aktiv Partner - Gira Clubleistungen | HR, Imagefilm, R: Beate Kamp |

Theater

| | | |
|-------------|--|---|
| 2019 | Landesbühne Niedersachsen Nord Wilhelmshaven Richard III - Bin durch Sümpfe gewatet... (DSUA) | Richard III, R: Sascha Bunge |
| 2018 - 2019 | Landesbühne Niedersachsen Nord Wilhelmshaven The Black Rider | Georg Schmidt / Wilderer, R: Olaf Strieb |
| 2018 - 2019 | Landesbühne Niedersachsen Nord Wilhelmshaven Die Nordsee | Der Musiker, R: Sascha Bunge / Stefan Faupel |
| 2014 | Mainfranken Theater Würzburg Die Ratten | Jettel / Käferstein / Schierke, R: Sascha Bunge |
| 2014 | GRIPS Theeater Berlin 1848 - Die Geschichte von Jette und Frieder | Musiker, Erzähler, R: Frank Panhans |
| 2013 | Theater Konstanz Biedermann und die Brandstifter | Josef Schmitz, R: Sascha Bunge |
| 2011 | Th. a. d. Parkaue / W. Yorkshire Playhouse Leeds No man's land - Aisha Kahn | Victor (HR), R: Lajos Talamonti |
| 2005 - 2013 | Theater an der Parkaue Der Hase und der Igel - Grimm / Bunge | Mulle, R: Sascha Bunge |
| 2005 - 2013 | Theater an der Parkaue Is there anybody outthere? - Blue/Faupel | Dorothynalice, R: Stefan Faupel |
| 2005 - 2013 | Theater an der Parkaue Leuchte Berlin, leuchte! - Lothar Trolle | Josef/Musiker, R: Sascha Bunge |
| 2005 - 2012 | Theater an der Parkaue Die BrüderLöwenherz - A. Lindgren | Jonathan (HR), R: Kay Wuschek |
| 2005 - 2012 | Theater an der Parkaue Die Kindertransporte | Caspar Rothenberg, R: H.W. Kroesinger |
| 2005 - 2011 | Theater an der Parkaue Irrungen, Wirrungen - T. Fontane | Botho von Rienäcker (HR), R: Sascha Bunge |
| 2005 - 2011 | Theater an der Parkaue Risiko - John Retallack | Paul (HR), R: Carlos Manuel |
| 2005 - 2011 | Theater an der Parkaue Nathan der Weise - G.E. Lessing | Der Patriarch, R: Esther Hattenbach |
| 2005 - 2011 | Theater an der Parkaue Der gute Mensch von Sezuan - B. Brecht | Lin To, R: Sascha Bunge |
| 2005 - 2011 | Theater an der Parkaue Kindersoldaten | Mann, R: H.W. Kroesinger |
| 2005 - 2011 | Theater an der Parkaue Alkohol - Talamonti / Wilkes | Simon (HR), R: Lajos Talamonti |
| 2005 - 2011 | Theater an der Parkaue Die Schutzhütte - Peer Wittenbols | Anton Hasselaer, R: Wolf Bunge |
| 2005 - 2011 | Theater an der Parkaue Romeo und Julia - Shakespeare | Mercutio, R: Sascha Bunge |
| 2005 - 2011 | Theater an der Parkaue Das 11. Gebot - Annett Gröschner | Jürgen Maas, R: Sascha Bunge |

| | | |
|-------------|---|---------------------------------------|
| 2005 - 2011 | Theater an der Parkaue Leonce und Lena - Georg Büchner | Leonce (HR), R: Sascha Bunge |
| 2005 - 2011 | Theater an der Parkaue Die Schneekönigin - Christian Andersen | Erzähler, R: Sascha Bunge |
| 2005 - 2011 | Theater an der Parkaue Krabat - Ottfried Preußler | Krabat (HR), R: Jasper Brandis |
| 2005 - 2011 | Theater an der Parkaue Stoffel fliegt übers Meer | Stoffel (HR), R: Susanne Sachsse |
| 2005 - 2011 | Theater an der Parkaue Schwanenweiß - August Strindberg | Der König, R: Sascha Bunge |
| 2005 - 2011 | Theater an der Parkaue Agent im Spiel - David S. Craig | Danny (HR), R: Thorsten Pitoll |
| 2005 - 2011 | Theater an der Parkaue Dr. Seuss ABC | Fiffer Feffer Feff (HR), R: CHEAP |
| 2005 - 2011 | Theater an der Parkaue Der Wind in den Weiden - Kenneth Graham | Mulle, R: Sascha Bunge |
| 2003 - 2005 | Stadttheater Pforzheim Happy End - E. Hauptmann | Sam Worlitzer, R: Lars Helmer |
| 2003 - 2005 | Stadttheater Pforzheim Die neuen Leiden des jungen W. - U. Plenzdorf | Edgar Wibeau (HR), R: Jan Friso Meyer |
| 2003 - 2005 | Stadttheater Pforzheim Der eingebildete Kranke - Molière | Cléante, R: Richard Beck |
| 2003 - 2005 | Stadttheater Pforzheim Ladies Night - S. Sinclair / A. McCarten | Gavin, R: Richard Beck |
| 2003 - 2005 | Stadttheater Pforzheim Petticoat und Minirock - H. Bultmann | Harry Mett, R: Hartmut H. Forche |
| 2003 - 2005 | Stadttheater Pforzheim Arsen und Spitzenhäubchen - J. Kesselring | Ltd. Rooney, R: Jan Friso Meyer |
| 2003 - 2005 | Stadttheater Pforzheim Maria Stuart - F. Schiller | Mortimer, R: Sascha Bunge |
| 2002 - 2003 | Stadttheater Gießen Futur de Luxe - I. Bauersima | Felix, R: Ragna Kirck |
| 2002 - 2003 | Stadttheater Gießen Der Impresario von Smyrna - C. Goldoni | Maccario, R: Hermann Schein |
| 2002 - 2003 | Stadttheater Gießen Prometheus gefesselt - Aischylos / Handke | Hermes, R: Alexander Schwan |
| 2002 - 2003 | Stadttheater Gießen Aladin - H. Hohenemser | Aladin (HR), R: Abdul M. Kunze |
| 2002 - 2003 | Stadttheater Gießen Was Kommt Was Bleibt - M. Gieschen | Dirk, R: Henri Hohenemser |