

# ANNETTE WEITZMANN

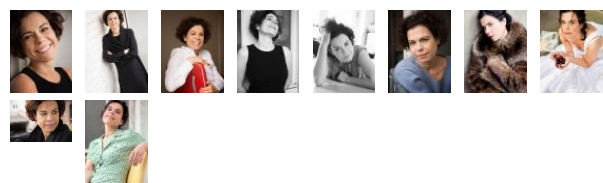

## Kontakt:

ZAV Köln - Film/Fernsehen  
Tel +49.221 - 554 03 - 303, - 301, - 300

Annette Weitzmann  
Tel +49.171 - 743 00 10

 Showreel 2017

 Showreel

## Ausbildung

1993 The Lee Strasberg Theatre & Film Institute - New York  
1989 - 1992 Universität der Künste Berlin, ehem. HDK & Die Etage -  
Schule für die darstellenden Künste -

## Preise & Auszeichnungen

2015 Nominierung Studio Hamburg Nachwuchspreis & Shocking

Beruf	Schauspielerin
Nationalität	deutsch
1. Wohnsitz in	Nordrhein-Westfalen
Wohnort	Köln
Wohnmögl.	Berlin, Bochum, Hamburg, London, München, New York
ethn. Erscheinung	mitteleuropäisch
Haarfarbe	dunkelbraun
Haarlänge	mittel
Augenfarbe	dunkelbraun
Statur	schlank
Größe	168 cm
Konfektion	36
Sprache(n)	Englisch - fließend
Dialekte/Akzente	DE - Bairisch DE - Kölsch DE - Rheinisch DE - Ruhrpott
Gesang	Chanson - gut Rock / Pop - gut
Stimmlage	Alt
Sport	Bühnenfechten Rollschuhlaufen Schießen (Gewehr / Flinte) Schlittschuhlaufen Segeln Ski Tennis Yoga
Tanz	Standard - Grundkenntnisse
Spezielle Kenntnisse	Dialekte: Ruhrpott, Rheinländisch, Bayerisch, Norddeutsch Sport: Skifahren, Rollschuhfahren, Tennis, Segeln, Surfen, Fechten Führerschein für PKW
Arbeitsbereich	Köln, Berlin, Hamburg, München
Berufsverband	Bundesverband der Film- & Fernsehschauspieler (D) Genossenschaft Deutscher Bühnen-Angehöriger (D)

## Shorts Award mit "In Sieben Tagen"

## Film/TV

2017	Südstadt	TR, TV-Film, ZDF, R: Matti Geschonneck
	2016 Deutschlands große Clans - Die C & A Story	HR, Doku (Reihe), ZDF, R: Sebastian Dehnhardt
2015	Closed Set	Mittellanger Spielfilm, R: Damian Weber
2013	In sieben Tagen	NR, Kurzspielfilm, R: Holger Schumacher
2013	Die Hölle das sind die Anderen	NR, Kurzspielfilm, R: Philine Hege
2013	Deadly Nun (Bewerbungsfilm)	HR, Kurzspielfilm, R: Maximilian Niemann
2010	Unter Uns	NR, TV-Serie, RTL
2008	4 Singles	NR, TV-Serie, RTL, R: Erik Polls
2008	EPO - European Patent Office	HR, Imagefilm, R: Oliver Julius
2007	Die Anrheiner	NR, TV-Serie, WDR, R: Hans-Klaus Petsch
2007	Geile Zeit	NR, TV-Serie, RTL, R: Martin Przyborowski
2003	Totes Kapital	HR, Kurzspielfilm, R: Bernd Schaarmann
2003	Henkel - A brand like a friend	NR, Imagefilm, R: Oliver Julius
1996	OP ruft Dr. Bruckner	NR, TV-Serie, RTL, R: Udo Witte
1993	Zu spät?!	NR, Kurzspielfilm, R: Oliver Gieth
1992	Berlin Break	NR, TV-Serie
1991	Tatort - Tödliche Vergangenheit	NR, TV-Film (Reihe), SFB, R: Marianne Lüdcke

## Theater

2015 - 2016	Theater Aachen Der satanarchäolügenialkohöllische Wunschpunsch	Geldhexe Tyrannja Vamperl, R: Martin Philipp
2014 - 2015	RLT Neuss Der Teufel mit den 3 gold. Haaren	Großmutter des Teufels, R: Konstanze Kappenstein
2013 - 2014	Thealozzi Takeshi Verschwunden	Künstlerin, R: Julie Stearns
2012	Theater Krefeld Ronja Räubertochter	Lovis, R: Gerald Gluth-Goldmann
2011	Mondpalast von Wanne-Eickel diverse Stücke	diverse, R: Thomas Rech
2010	Mondpalast von Wanne-Eickel diverse Stücke	diverse, R: Thomas Rech
2009	Foyerbühne des Mondpalast von Wanne-Eickel The Kaiserpark.TV SHOW TOUR 2009	Sängerin, R: Thomas Rech
2009	Mondpalast von Wanne-Eickel div. Stücke	div. Rollen, R: Thomas Rech
2008	Mondpalast von Wanne-Eickel Peterchens Mondfahrt	Nachtfee, R: Thomas Rech
2008	Mondpalast von Wanne-Eickel Flurwoche	Hanife Gündüz, R: Thomas Rech
2007	Mondpalast von Wanne-Eickel Selbs Inschuld/Auf der wilden Rita/Ronaldo&Julia	Gesine Matz/Hannelore Schnell/Frida Kapulinski, R: Thomas Rech
2006	Mondpalast von Wanne-Eickel Selbs Inschuld	Gesine Matz, R: Thomas Rech
2005	Mondpalast von Wanne-Eickel Auf der wilden Rita	Hannelore Schnell, R: Thomas Rech

2003	Mondpalast von Wanne-Eickel Ronaldo & Julia	Frida Kapulinski, R: Thomas Rech
2000	Arena Berlin, Pfefferberg Berlin, Klosterruine Ber Die Räuber	Amalie & Spiegelberg, R: Rike Eckermann
1999	Cirque du Soleil Pomp Duck and Circumstance	Madame Zazou, R: Guy Caron
1999	Volksbühne Berlin Die Sonnenfestung	Christiane, R: Jörg Lehmann
1998	Cirque du Soleil Pomp Duck and Circumstance	Madame Zazou, R: Guy Caron
1995	Gerhart Hauptmann Theater Zittau Der Tag an dem der Papst gekidnappt wurde	Miriam, R: Andreas Gruhn
1991	Stükke Theater Vorspiel in Versailles	Madame Moliere, R: Thomas Hollaender

### Sprecher

2003	Mark Brandenburg Butter Gewinnspiel Werbung, FrieslandCampina Germany GmbH
2002	Crossing Jordan Trailer, VOX

### weitere Projekte

2013 - 2017	Dozententätigkeit, privat
2013 - 2014	Takeshi Verschwunden Kunst   Event, Performance Company groundzero
2013 - 2013	Verw.rrt Roman, n.n.
2013 - 2013	Ger.cht Roman, n.n.
2008 - 2009	Dozententätigkeit, Mondpalast Akademie