

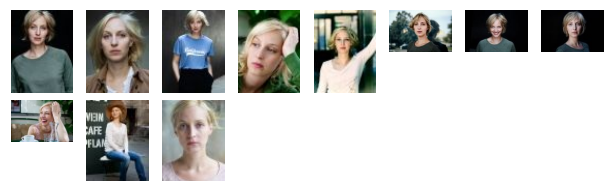





CORDULA ZIELONKA



Beruf	Schauspielerin
Nationalität	deutsch
1. Wohnsitz in	Berlin
Wohnort	Berlin
Wohnmögl.	Köln, London, München, New York, Paris
ethn. Erscheinung	mitteleuropäisch
Haarfarbe	blond
Haarlänge	mittel
Augenfarbe	blau
Statur	schlank
Größe	168 cm
Gewicht	54 kg
Konfektion	36
Sprache(n)	Deutsch - Muttersprache Englisch - fließend Französisch - gut Gebärden (DE) - gut
Dialekte/Akzente	DE - Bairisch DE - Rheinisch
Gesang	Chanson - gut
Stimmlage	Mezzosopran
Instrument	Klavier - gut
Sport	Bühnenfechten - gut Kung Fu - gut Reiten - gut Schwimmen - gut Ski - gut Yoga - gut
Tanz	Ballett - gut Jazz Dance - gut Modern Dance - gut Step - Grundkenntnisse
Lizenz	C (Kraftwagen > 3,5 t)
Spezielle Kenntnisse	DGS Deutsche Gebärdensprache

Kontakt:

FilmArtists, Katja Ohneck
Tel +49.170 - 584 42 76

-  Showreel 2017
-  Best Of Frühling
-  Chekhov on the Road
-  Gebärdensprache
-  Englisch

Ausbildung

2018	Mentoring bei Greta Amend, Berlin, seit 2016
2018	Masterclass Die Schauspielerin im Film; Greta Amend, Berlin, seit 2016
2017	Masterclass Jack Garfein Berlin
2014	Coachingteam Frank Betzelt
2013	Masterclass Jack Garfein New York
2012 - 2013	HB Studio (New York)
2006 - 2010	ehemaliges Schauspielstudio Berlin (Rollenstudium Michaela Caspar, Eike Steinmetz), ZAV Prüfung

Preise & Auszeichnungen

2010	Nominierung "Frühling Erwache!" BKM Preis für kulturelle Bildung, Regie: Michaela Caspar
2009	Nominierung "Frühling Erwache!" Deutsches Theaterfest der Jugend, Regie: Michaela Caspar

Film/TV

2018	Der Bergdoktor	EHR, TV-Serie, ORF, ZDF, R: Jorgo Papavassiliou
2018	Willkommen zuhause	NR, TV-Film, ARD, Degeto, R: Christian Theede
2018	Familie Dr. Kleist	EHR, TV-Serie, MDR, R: Oliver Muth
2017	Marlene	HR, Spielfilm, R: Andreas Resch
	2016 Frühling - Schritt ins Licht	HR, TV-Film (Reihe), ZDF, R: Thomas Jauch
	2016 Chekhov on the Road (Webserie)	EHR, Serie, R: Greta Amend
2016	Bettys Diagnose	EHR, TV-Serie, ZDF, R: Oliver Muth

Theater

2014 - 2017	Ballhaus Ost Berlin Die taube Zeitmaschine	Vera, R: Michaela Caspar
2016	Rote Fabrik Zürich Show Time	Sabine, R: Kenneth Huber
2015 - 2016	Theaterforum Kreuzberg Die bitteren Tränen der Petra von Kant	Sidonie von Grasenabb, R: Petra-Maria Popp
2015	Theaterforum Kreuzberg Apartment Block	Lillian, R: Christopher Coote
2013	HB Studio New York Betrayal	Emma, R: Jack Garfein
2012	Ballhaus Ost Berlin Medea.Die Wahrheit.	Hera, R: Michaela Caspar
2011	Theater Aufbau Kreuzberg Sprachwellen	Performerin, R: Lars Peter Johann
2009 - 2010	Ballhaus Ost Berlin Frühling Erwache!	Ilse, R: Michaela Caspar
2008	KHS Bern WWWelten	Caroline, R: Jana Burbach

Sprecher

2013	Deaf in Ghana Documentary, Anton von Heiseler/possible World e.V.
------	--