

# ELISABETH LEHMANN

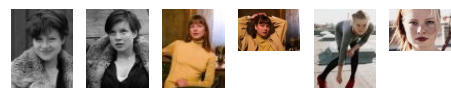

## Kontakt:

Andi Slawinski - Management, Andi Slawinski  
Tel +49.171 - 757 57 90

[externes Showreel](#)

Beruf	Schauspielerin, Sprecherin
Geburtsjahr	1989, Berlin
Nationalität	deutsch
1. Wohnsitz in	Berlin
Wohnort	Wien
Wohnmögl.	Fulda, Heidelberg, Moskau, München, Rostock
ethn. Erscheinung	mitteleuropäisch
Haarfarbe	rot-blond
Haarlänge	mittel
Augenfarbe	braun-grün
Statur	schlank
Größe	164 cm
Gewicht	55 kg
Konfektion	s
Sprache(n)	Englisch - gut Russisch - gut
Gesang	Chanson - Grundkenntnisse Musical - Grundkenntnisse Oper - Grundkenntnisse Operette - Grundkenntnisse
Stimmlage	Sopran
Sport	Bühnenfechten Schwimmen
Tanz	Afro Dance - Grundkenntnisse Ballett - Grundkenntnisse Butoh - Grundkenntnisse höfische Tänze - Grundkenntnisse Jazz Dance - Grundkenntnisse
Spezielle Kenntnisse	Noh Theater, Clowning

## Ausbildung

2013	Studio an der Wien - Tanzausbildung
2009 - 2013	Hochschule für Schauspielkunst Ernst Busch Berlin

## Film/TV

2011	Barbara	NR, Kinospießfilm, R: Christian Petzold
2011	Countdown - Die Jagd beginnt	EHR, TV-Serie, RTL
2010	Heimweh	HR, Kurzspielfilm, R: Mia Meyer

## Theater

2013	K.u.K. Post- u. Telegraphenamt Wien Wagner 200	Minna Planer, Sieglinde, R: Paulus Manker
2012	BAT Studiotheater Beriin Käthchen von Heilbronn	Kätchen, R: Nick Mockridge
2011 - 2012	Bat-Studiotheater Berlin Liliom	Marie, Luiza, R: Nick Mockridge
2011 - 2012	Schaubühne am Lehniner Platz Katzelmacher	Marie, R: Ivan Panteleev
2011	Bat-Studiotheater Berlin Dantons Tod	Lucile, Simons Weib, Mercier, R: Alexis Alatsis

#### weitere Projekte

2013 - 2013	Urban Nomads Tanz, Urban Nomads
-------------	------------------------------------