

JULIANE TRIMPER

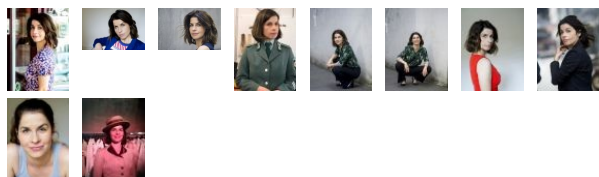

© Janine Guldener



Kontakt:

ZAV Berlin - Film/Fernsehen
Tel +49.30 - 55 55 99 68 - 30, - 32, - 34, - 43



Showreel 2017

Ausbildung

2015 - 2017 Die Tankstelle | Coaching | Film - TV - Theater
 2014 - 2015 Hochschule für Schauspielkunst Ernst Busch Berlin,
 Fortbildungskurs Gestisches Sprechen Prof. Viola Schmidt
 Apr 2000 - Apr 2003 Schauspielschule Der Kreis Berlin (Fritz-Kirchhoff-Schule)

Film/TV

2019	Zwischen uns die Mauer	NR, Kinospießfilm, R: Norbert Lechner
2017	Tierärztin Dr. Mertens	ENR, TV-Serie, ARD, Degeto, MDR, R: Thomas Durchschlag
2016	SOKO Leipzig	ENR, TV-Serie, ZDF, R: Patrick Winczewski
2015	Frühstück	HR, Kurzspielfilm, R: Dennis Siebold
2015	Park	HR, Kurzspielfilm, R: Dennis Siebold

Beruf	SchauspielerIn
Nationalität	deutsch
1. Wohnsitz in	Berlin
Wohnort	Berlin
Wohnmögl.	Leipzig
ethn. Erscheinung	mitteleuropäisch
Haarfarbe	braun
Haarlänge	mittel
Augenfarbe	braun-grün
Statur	schlank
Größe	160 cm
Gewicht	53 kg
Konfektion	36
Sprache(n)	Deutsch - Muttersprache Englisch - fließend
Dialekte/Akzente	DE - Sächsisch (Heimtdialekt) DE - Berlinisch
Gesang	Chanson - professionell Musical - professionell Rock / Pop - gut
Stimm lage	Mezzosopran
Instrument	Klavier - Grundkenntnisse
Sport	Akrobatik - gut Bühnenfechten - gut Suzuki - gut
Tanz	Pantomime - professionell Cancan - gut Jazzdance - gut Modern Dance - gut
Spezielle Kenntnisse	Clown Ausbildung
Berufsverband	Bundesverband der Film- & Fernsehschauspieler (D)

2015	Schwestern	HR, Kurzspielfilm, R: Andy Herzog
2007	Winterthur (Wettbewerbsbeitrag Talent Screen 07, Zürich)	HR, Kurzspielfilm, R: Matthias Günter
2002	Die Anstalt - Zurück ins Leben	NR, TV-Serie, SAT.1, R: Oren Schmuckler

Theater

2018	Theater im Delphi Berlin MonsterMenschMaschine	Mary Shelley, R: Regina Gyr
2017	Gerhart-Hauptmann-Theater Görlitz-Zittau Narrenhaus	Putzfrau, R: Dorotty Szalma
2017	Performance Arts Festival Berlin SuperBrain	Bride, R: Regina Gyr
2016	Kulturstiftung Berlin Hertwigsaal Charité Hirngespinst Frankenstein	Mary Shelley, R: Silvia Berchtold Regina Gyr Jack Rath
2016	Ufa Fabrik Berlin Performance Kreislauf	Tänzerin, R: Sandra Man Moritz Majce
2016	Fabriktheater Rote Fabrik Zürich Antijodel	Frau Claus, R: Regina Gyr
2013	Tanzhaus Zürich BuTo Finsternis	Tänzerin Performerin, R: Sylvie Chen
2012	Theater Winterthur Die Erben	Sylvia Kramer, R: Hans- Heinrich Rüegg
2012	Theater Winterthur Aus dem wirklichen Leben Ernst Jandl	Frau, R: Philip Bartels
2012	Sommertheater Winterthur Zärtliche Machos	Cecilia, R: Phillippe Roussel
	2011 Komödie Bayerischer Hof Doppelzimmer	Schwester Isabella, R: Pascal Breuer
2010	Renaissance Theater Berlin Doppelzimmer	Schwester Isabella, R: Pascal Breuer
2009 - 2011	Münchener Tournee Doppelzimmer	Schwester Isabella, R: Pascal Breuer
2008	Theater an der Kö Frühling im September	Gislaine, R: Markus Bader
2007 - 2008	Neue Schaubühne München Frühling im September	Gislaine, R: Markus Bader
2007	Bayerische Staatsoper München Telemachia	Penelope Sprecherin, R: Mark Späth
2006	Pathos München Prolog oder der Riese auf dem Dach	Gutmensch, R: Jörg Witte