

MADELEINE VESTER

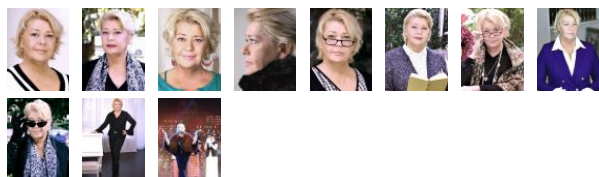

Kontakt:

Agentur 60plus, Ulrike Boldt
Tel +49 2150 206563

[▶ Showreel 2016](#)

[▶ Ältere Szenen](#)

Beruf	Schauspielerin
Geburtsjahr	1954, Heidelberg
Nationalität	deutsch
1. Wohnsitz in	Berlin
Wohnort	Berlin
Wohnmögl.	München
ethn. Erscheinung	mitteleuropäisch
Haarfarbe	blond
Haarlänge	mittel
Augenfarbe	braun
Statur	weiblich
Größe	172 cm
Gewicht	72 kg
Konfektion	42
Sprache(n)	Deutsch - Muttersprache Englisch - fließend ▶ Französisch - fließend
Dialekte/Akzente	▶ DE - Bairisch DE - Berlinisch DE - Hessisch ▶ DE - Kölsch
Gesang	Chanson - gut Musical - gut
Stimmelage	Alt
Sport	Reiten - gut Ski - gut Tennis - gut
Tanz	Ballett - gut Jazzdance - gut Salsa - gut
Lizenz	B (Kraftwagen)
Spezielle Kenntnisse	MUSICALAUSBILDUNG KLASSISCHES BALLETT bei: - Anatol Krawtschenko, Saarbrücken - Dita Martini, München - Konservatorium Wien JAZZTANZ bei: - William Milié, München - Alvin Alley Dance School, New York - Ballettzentrum Grünwald SALSA bei: - Ballettzentrum Grünwald GESANGSAUSBILDUNG bei: - Sarah Fieldman, New York - Benni Gillette, München - Isa Hofmann, München
Referenzen	Schauspielcoaching

1978 - 1981

The Lee Strasberg Theatre & Film Institute - New York, / 1981-83
Actor's Studio, L.A. / 1976 Schauspielschule bei Prof. Krauss,
Wien

Film/TV



2016
Aktenzeichen XY ... ungelöst

NR, TV-Magazin, ZDF, R: Bettina Braun

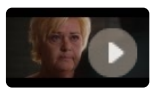

2016
Euro Kartensysteme - PIN Boot Camp

HR, Werbefilm, R: Christian Ricken

2016 Aktenzeichen XY ... ungelöst

NR, TV-Magazin, ZDF, R: Raoul W. Heimrich

2015 Aktenzeichen XY ... ungelöst

NR, TV-Magazin, ZDF, R: Thomas Pauli

2013 Monaco 110

ENR, TV-Serie, BR, R: Wilhelm Engelhardt



2012
SOKO Kitzbühel

NR, TV-Serie, ORF, ZDF, R: Michael 'Mike' Zens

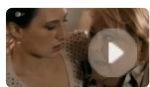

2011
Aktenzeichen XY ... ungelöst

EHR, TV-Magazin, ZDF, R: Wilhelm Engelhardt



2009
Dahoam is Dahoam

EHR, TV-Serie, BR, R: Thomas Stammberger



2006
Die Rosenheim-Cops

NR, TV-Serie, ZDF, R: Stefan Klisch



2004
Unser Charly

EHR, TV-Serie, ZDF, R: Franz Josef Gottlieb



2003
Der Bulle von Tölz - Strahlende Schönheit

NR, TV-Film (Reihe), SAT.1, R: Wolfgang 'Jo' F.
Henschel

2003 Mit Herz und Handschellen

NR, TV-Serie, SAT.1, R: Michael 'Mike' Zens

2002 Mit Herz und Handschellen

NR, TV-Serie, SAT.1, R: Andreas Senn

2001 Tom und die Biberbande

DNR, TV-Serie, R: Klaus Hundsichler

2001 In der Mitte eines Lebens

NR, TV-Mehrteiler, ZDF, R: Bernd Fischerauer

2001 Ein Fall für zwei

ENR, TV-Serie, ZDF, R: Michael 'Mike' Zens

1999 SOKO 5113

ENR, TV-Serie, ZDF, R: Gloria Behrens

1999 Medicopter 117

EHR, TV-Serie, RTL, R: Thomas Nikel

1998 OP ruft Dr. Bruckner

EHR, TV-Serie, RTL, R: Jürgen R. Weber

1998 Annas Fluch - Tödliche Gedanken

NR, TV-Film, SAT.1, R: Uwe Janson

1998 Alle meine Töchter

ENR, TV-Serie, ZDF, R: Wolfgang Hübner

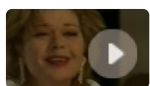

1998
SOKO 5113

EHR, TV-Serie, ZDF, R: Michael 'Mike' Zens

1997 Einsatz Hamburg Süd

EHR, TV-Serie, R: Rüdiger Nüchtern

1997 Liebe und weitere Katastrophen

NR, TV-Mehrteiler, R: Bernd Fischerauer

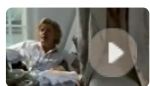

1997
Haus der Vergeltung

NR, TV-Film, SAT.1, R: Thomas Louis Pröve



1997 Geliebte Schwestern

ENR, TV-Serie, SAT.1, R: Detlef Rönfeldt



1996
Wildbach

DNR, TV-Serie

1996	Der Weihnachtsmörder	NR, TV-Film, R: Frank Guthke
1996	Schwurgericht - Tod im Labor	NR, TV-Film (Reihe), R: Frank Guthke
1995	SOKO 5113	ENR, TV-Serie, ZDF
	1995 Hilfe, laß mich leben	NR, TV-Film (Reihe), R: Frank Guthke
1995	Der Fahnder	NR, TV-Serie, WDR, R: Michael 'Mike' Zens
1995	Wildbach	DNR, TV-Serie
	1994 Wildbach	DNR, TV-Serie
1993	Der Fahnder	ENR, TV-Serie, WDR, R: Berthold Mittermayr
1993	Tatort - Die Frau an der Straße	TR, TV-Film (Reihe), WDR, R: Ilse Hofmann
1993	Wildbach	DNR, TV-Serie
1992	Tatort - Tod eines Wachmanns	NR, TV-Film (Reihe), WDR, R: Ilse Hofmann
1992	SOKO 5113	ENR, TV-Serie, ZDF, R: Jobst Christian Oetzmann
1992	Kurhotel Sonnenschein	NR, TV-Serie, WDR, R: Stefan Lukschy
1992	Rußige Zeiten	ENR, TV-Serie, ARD, BR, R: Dr. Michael Braun
1992	Wildbach	DNR, TV-Serie, R: Rüdiger Nüchtern
1991	Anwalt Abel - Reiche Kunden killt man nicht	NR, TV-Film (Reihe), ZDF, R: Frank Guthke
1991	Langer Samstag	NR, Kinospießfilm, R: Hanns Christian Müller
1990	Café Meineid	NR, TV-Serie, BR, R: Franz Xaver Bogner
1989	Ich bin Elsa	NR, TV-Film, BR, R: Richard Blank
1987	Couples	NR, Kurzspielfilm, R: Catherine McDonnell
1984	Bolero	TR, Kinospießfilm, R: Rüdiger Nüchtern
1982	Die wilden Fünfziger	TR, Kinospießfilm, R: Peter Zadek
1982	Familien-Bande	DHR, TV-Serie, ARD, R: Hans Dieter Schwarze
1973	Klimbim	ENR, TV-Show, R: Michael Pflöggar
1972	Die Geisha	TV-Film, ZDF, R: Herbert Junkers

Theater

2015	Porsche Arena Stuttgart POLITA - 3D Live Musical	Louella Parsons, R: Janusz Jozefowicz
1994	Theater 44, München Ay, Carmela!	Carmela, R: Horst Reichl
1992 - 1993	Theater Rechts Der Isar, München Offene Zweierbeziehung	Antonia, R: Hartmut Baum
1990 - 1993	Schauspielhaus Nürnberg Schweig Bub!	Gerda, R: Friedrich Schirmer
1989	Theaterfestival München Claretta's Picknick	Antonella, R: Jutta Wachsmann
1988	Altes Schauspielhaus Stuttgart Achterloo	Marion, R: Jutta Wachsmann
1987 - 1988	Schauspielhaus Frankfurt Woyzeck	Marie, R: Alexander Brill
1986	Goetheater Frankfurt Don Juan kommt aus dem Krieg	4 Frauenrollen, R: Jutta Wachsmann
1985	Goetheater Frankfurt Frühere Verhältnisse	Peppi Amsel, R: Jutta Wachsmann
1983	Tourneetheater Kempf Ich steig aus und mach ne eigene Show	Alice, R: Manuel Esser

1982	Actor's Studio, Los Angeles Hollywood & Vine	Marilyn, R: n.b.
1978	Marshalltheater München Elisabeth Eins	6 versch. Rollen, R: Hans Grazer
1978	Thalia Theater Hamburg Elisabeth Eins	6 versch. Rollen, R: Hans Grazer
1978	Freie Volksbühne Berlin Don Gil von den grünen Hosen	Dona Clara, R: Hans Grazer
1977	Marshalltheater München Elisabeth Eins	6 versch. Rollen, R: Hans Grazer
1977	Schauspielhaus Zürich Elisabeth Eins	6 versch. Rollen, R: Hans Grazer
1976	Theater am Kärntner, Wien Elisabeth Eins	6 versch. Rollen, R: Hans Grazer
1975	Volkstheater Wien Die Wilden	Cheyenne, R: L. Braxton
1974	Theater an der Wien Ludus Interruptus Concert	Marilyn Monroe, R: I. Schimi