

MARIANNE KITTEL

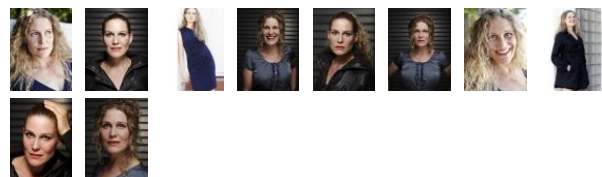

Beruf	Schauspielerin
Geburtsjahr	1977, Berlin
Nationalität	deutsch französisch
1. Wohnsitz in	Schleswig-Holstein
Wohnort	Kiel
Wohnmögl.	Berlin, Hamburg, Köln, München
ethn. Erscheinung	mitteleuropäisch
Haarfarbe	blond
Haarlänge	lang
Augenfarbe	blau-grau
Statur	weiblich
Größe	172 cm
Konfektion	40-42
Sprache(n)	Deutsch - Muttersprache Englisch - fließend Französisch - fließend
Dialekte/Akzente	DE - Berlinisch (Heimtdialekt)
Stimmlage	Sopran
Instrument	Klavier - Grundkenntnisse
Sport	Bühnenfechten - gut Reiten - gut
Tanz	Modern Dance - Grundkenntnisse
Lizenz	B (Kraftwagen)

Kontakt:

ZAV Hamburg - Film/Fernsehen, Monika Kolbe
Tel +49 40 28401521

externes Showreel

Ausbildung

Sep 1999 - Sep 2003 Hochschule für Schauspielkunst Ernst Busch Berlin, Abschluss:
Diplom

Preise & Auszeichnungen

2002 Jurypreis beim Internationalen Schauspielschultreffen Warschau

Film/TV

2017	Aktenzeichen XY ... ungelöst	EHR, TV-Magazin, ZDF, R: Thomas Pauli
2016	Flucht	HR, Showreelproduktion, R: Heiko Aufdermauer
2016	Blumenladen	HR, Showreelproduktion, R: Heiko Aufdermauer
2016	Sekte	HR, Showreelproduktion, R: Heiko Aufdermauer
2004	Hinter Gittern - Der Frauenknast	NR, TV-Serie, RTL, R: Cornelia 'Conny' Dohrn

Theater

2015	Mainfranken Theater Würzburg Der Kick	J.Schönfeld, R: Philipp Kugler
2014	Mainfranken Theater Würzburg Die Ratten	Piperkarcka, R: Sascha Bunge
2014	Mainfranken Theater Würzburg Der Geizige	Élise, R: Stephan Suschke
2013	Theater Krefeld/Mönchengladbach King Lear	Goneril, R: Matthias Gehrt
2012	Theater Krefeld/Mönchengladbach Der Kirschgarten	Dunjascha, R: Matthias Gehrt
2011	Theater Krefeld/Mönchengladbach Treppauf Treppab	Elizabeth, R: Walter Meierjohann
2010	Theater der Stadt Heidelberg Frühlings Erwachen	Ilse, R: Dominik Günther
2007	Theater der Stadt Heidelberg Iphigenie auf Tauris	Iphigenie, R: Anke Gregersen
2005	Theater der Stadt Heidelberg Kabale und Liebe	Lady Milford, R: Annette Büschelberger

Sprecher

2003	Zerbombt UdK Hörspielprojekt, Michael Birn	
------	---	--

weitere Projekte

2017 - 2017	Pharma Imageproduktion Fotoproduktion, ayeQ-benu GmbH Werbeagentur	
-------------	---	--
