

MELISSA ANNA SCHMIDT

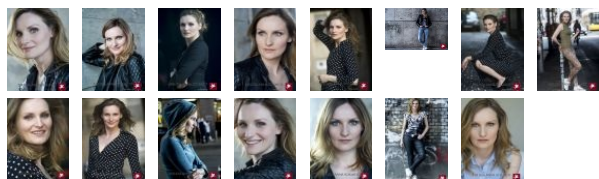

Kontakt:

Neue Pegasus, Ulrich Meinhard
Tel +49.30 - 31 01 44 41

Melissa Anna Schmidt

externes Showreel

Beruf	Schauspielerin
Nationalität	deutsch
1. Wohnsitz in	Berlin
Wohnort	Berlin
Wohnmögl.	Bielefeld, Dortmund, Hamburg, Köln, Mailand, München, New York, Paris, Rom, Salzburg, Wien, Zürich
ethn. Erscheinung	mitteleuropäisch, osteuropäisch, skandinavisch
Haarfarbe	blond
Haarlänge	lang
Augenfarbe	blau
Statur	schlank
Größe	172 cm
Konfektion	36 / 38
Sprache(n)	Deutsch - Muttersprache Englisch - fließend Italienisch - fließend Spanisch - Grundkenntnisse Französisch - Grundkenntnisse
Dialekte/Akzente	DE - Berlinisch DE - Kölsch DE - Ruhrpott DE - Westfälisch
Gesang	A Capella - gut Rock / Pop - gut Klassik - Grundkenntnisse
Stimmlage	Mezzosopran
Instrument	Gitarre (akustisch) - gut Klavier - gut Schlagzeug - Grundkenntnisse
Sport	Bühnenfechten - gut Handball - gut Karate - gut Reiten - gut Tauchen (Flaschen-) - gut Yoga - gut
Tanz	Rock 'n Roll - gut Modern Dance - Grundkenntnisse Salsa - Grundkenntnisse
Lizenz	B (Kraftwagen) L (Zug/Arbeitsmaschinen) M (Moped) S (3-/4-Rad-Fahrzeug < 45 km/h, < 50 ccm)
Berufsverband	Bundesverband der Film- & Fernsehschauspieler (D)

Ausbildung

2015	Filmakademie Baden-Württemberg, Filmschauspielworkshop
2005 - 2009	Berliner Schule für Schauspiel

2018	Blind	NR, Kinospießfilm, R: Christoph Gampel
2015	Back for Good	NR, Kinospießfilm, R: Mia Spengler
2014	Toleranz	NR, TV-Film, BR alpha, R: Marc-Andreas Bochert
2013	Bella Casa - Hier zieht keiner aus	NR, TV-Film (Reihe), ZDF, R: Edzard Onneken
2012	Familienplanung 2.0	HR, Kurzspießfilm, R: Florian Stiehler
2011	Hubert und Staller	TV-Serie, ARD, BR, Degeto, MDR, R: Oliver Mielke
2010	SOKO Donau / SOKO Wien	TV-Serie, ORF, ZDF
2009	Tom Atkins Blues	NR, Kinospießfilm, R: Alex Ross
2007	Antje und wir	NR, Kurzspießfilm, R: Felix Stienz

Theater

2019	HAU1 Hebbel am Ufer Rolling	diverse, R: Michael Laub
2018 - 2019	Theater unterm Dach Berlin Das lange Nachspiel einer kurzen Mitteilung	Luise, R: Johanna Hasse
2018	Klassik am Meer Die Physiker	Schwester Monika, R: Michael Laub
2017	Lichthof Regiocom Magdeburg Blutschuld / Maria Stuart	Elisabeth I., R: Marcus Kaloff
2017	Theater unterm Dach Berlin / Monsustheater HH Drei Engel für Bert	Diverse, R: Johanna Hasse
2016 - 2017	HAU Berlin The Faust, The Fassbinder, and the animists	Magdalena Montezuma, R: Michael Laub
2015	Korr-von-Rosenroth Festspiele Die Vermählung Christi mit der Seele	Nasima, die Seele, R: Michael Ritz
2014 - 2015	Brotfabrik Berlin /Studio Theater/Monsun Theater Anatol	Cora, Emilie, Annie, Bianca, Else, R: Johanna Hasse
2013 - 2014	Nimmerland Die Händlerin der Worte	Händlerin, R: Thomas Lange
2013	Theaterforum Kreuzberg Daniill Charms: Fälle	diverse, R: Stuart Seide
2012	Sophiensaele Berlin Scenebites: Special Edition Familie	Lilith, R: Florian Stiehler und Melissa Anna Schmidt
2011 - 2012	Brotfabrik Berlin La Musica Zwei (M. Duras)	Anne, R: Johanna Hasse
2011	Klassik am Meer/ Koserow, Usedom Die Leiden des jungen Werther	Lotte, R: Peter Ibrik
2011	Klassik am Meer/ Theater Putbus, Rügen Kabale und Liebe	Luise, R: Jürgen Kern
2011	Theaterforum Kreuzberg Der Abschied	Louise, R: Thomas Donndorf
2011	Peter Ibrik Die Leiden des jungen Werther	Lotte, R: u.a. Theater Putbus/ Klassik am Meer
2011	u.a. Theater Putbus/ Klassik am Meer Kabale und Liebe	Luise, R: Jürgen Kern
2010	Societätstheater Dresden One Minute	..., R: Tomma Galonska
2010	Theaterforum Kreuzberg Bettina	Bettina, R: Thomas Donndorf
2010	Rotes Rathaus Europa mon amour	Agnieszka, R: P. Trzeciok/G. Florenkowsky
2009	Deutsches Theater Berlin Hexenjagd	Mädchen, R: Thomas Schulte-Michels
2009	Theater 89 Berlin Industrielandschaft mit Einzelhändler	Chor, R: Hans-Joachim Frank

2009	Theater 89 Berlin Wir sind immer oben	Corinna, R: Hans-Joachim Frank
2008	Opernsommer Prignitz Ein Sommernachtstraum	Helena, R: Mira Ebert
2007	Stadtbad Oderberger Straße 6 qm Chrom	..., R: Christian Vilmar
