

# MICHAELA HANSER

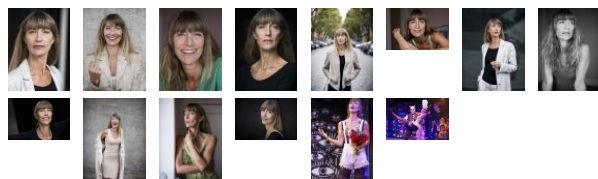



Beruf	Schauspielerin
Geburtsjahr	1960, Freiburg in Breisgau
Nationalität	deutsch
1. Wohnsitz in	Berlin
Wohnort	Berlin
Wohnmögl.	Hamburg, Köln, München, Wien, Zürich
ethn. Erscheinung	mitteleuropäisch
Haarfarbe	dunkelblond
Haarlänge	lang
Augenfarbe	blau-grün
Statur	sehr schlank
Größe	176 cm
Gewicht	62 kg
Konfektion	36-38
Sprache(n)	Deutsch - Muttersprache Englisch - gut Griechisch (Neu-) - gut Französisch - Grundkenntnisse
Dialekte/Akzente	DE - Badisch (Heimtdialekt) DE - Berlinisch DE - Hessisch DE - Schwäbisch
Gesang	Chanson - professionell Musical - professionell Rock / Pop - professionell
Stimmlage	Alt
Lizenz	B (Kraftwagen)
Spezielle Kenntnisse	Sprecherin Schauspiellehrerin/Coach Leitung der choreografischen und szenischen Umbesetzungsproben beim Grips Theater für "Linie 1" und "Ab heute heißt du Sara" etc.

## Kontakt:

anhaus & boldt, Lisa Anhaus und Ulrike Boldt  
Tel +49.2150 - 20 65 62

ZAV Berlin - Schauspiel  
Tel +49.30 - 55 55 99 68 - 16, - 11



-  Showreel 2018
-  Werbung
-  Gedichte und mehr

Michaela Hanser, in Freiburg geboren, wuchs in Kassel auf und erhielt ihre Schauspielausbildung an der Hochschule für Musik und Theater in Hannover. Nach ersten Engagements am Staatstheater Hannover, am Jugendtheater Kampnagel Hamburg und an der Musikalischen Komödie Leipzig war Michaela Hanser von 1996 bis 2009 festes Ensemblemitglied am Berliner Grips-Theater. Hier spielte sie Hauptrollen u.a. in den Stücken „Café Mitte“, „Ab heute heißt du Sara“ und „Melody Ring“. Mehr als 750 mal stand sie im Grips-Musical „Linie 1“ in der Rolle der Lady auf der Bühne und gastierte mit dieser Produktion auf einer Welttournee u.a. in Dänemark, Schweden, New York, Israel, Russland, Australien, Indien und Korea. In den TV-Serien „Unsere Sternbergs“, „GZSZ“, „Soko Wismar“ und „Notruf Hafenkante“ hatte Michaela Hanser Gastauftritte, in der Serie „Wolff's Revier“ spielte sie eine durchgehende Rolle. Im Kino war Michaela Hanser u.a. „Otto – Der Katastrophenfilm“ und 2010 „Das Schweigen“ zu sehen. Sie ist ausgebildete Aerobis-Trainerin, gibt Schauspielunterricht für Kinder und arbeitet zudem als Coach

## Ausbildung

1982 - 1986 Hochschule für Musik, Theater und Medien Hannover

## Film/TV

	2018 GZSZ Gute Zeiten Schlechte Zeiten	ENR, TV-Serie, RTL
	2014 adh Allgemeiner Deutscher Hochschulsportverband - Wir bewegen kluge Köpfe	NR, Werbefilm, R: Paul Gerwien
	2013 GZSZ Gute Zeiten Schlechte Zeiten	EHR, TV-Serie, RTL
	2011 Notruf Hafenkante	EHR, TV-Serie, ZDF
2010	1000 Könige / 1000 Kings (aka.Weisse Stadt)	NR, Spielfilm, R: Bidzina Kanchaveli
	2010 SOKO Wismar	ENR, TV-Serie, ZDF, R: Oren Schmuckler
2009	Das letzte Schweigen	NR, Kinospielefilm, R: Baran bo Odar
1999	Otto - Der Katastrofenfilm	NR, Kinospielefilm, R: Edzard Onneken
1997	Die Sternbergs - Ärzte, Brüder, Leidenschaften	TR, TV-Serie, ZDF, R: Hans Liechti
1994	Wolffs Revier	DNR, TV-Serie, SAT.1
1993	Wolffs Revier	DNR, TV-Serie, SAT.1
1992	Wolffs Revier	DNR, TV-Serie, SAT.1
1991	Ab heute heißt du Sara	NR, TV-Film, ZDF, R: Uwe Jensen
1990	Liebe Maus	NR, Kurzspielfilm, R: Peter Bauhaus
1988	Dana Lech	NR, Spielfilm, R: Frank Blasberg

## Theater

2018	Comödie Dresden Weihnachten auf dem Balkon	Solange/Anne-Cécile, R: Dominik Paetzholdt
2018	Kammertheater Karlsruhe Der Stripper	Mutter/Transe, R: Ingmar Otto
2017 - 2018	Comödie Dresden Weihnachten auf dem Balkon	Solange/Anne-Cécile, R: Dominik Paetzholdt
2011 - 2018	Grips Theater Berlin Pünktchen trifft Anton	Berta, R: Frank Panhans
2017	Theater Paderborn Der blaue Engel	Guste Kiepert, R: Ingmar Otto
1996 - 2017	Grips Theater Berlin Linie 1	Lady u.a., R: W. Kolender
2016	Kammertheater Karlsruhe Der blaue Engel	Guste Kiepert, R: Ingmar Otto
2016	Toppler-Theater - Rothenburg ob der Tauber Drei Morde, Küche, Bad	Irene, R: Katja Wolff
2015 - 2016	Theater St. Gallen Flashdance	Ms. Wilde" und "Louise, R: Matthias Davids
2011 - 2016	diverse Heisse Zeiten - Wechseljahre	Die Vornehme, R: Katja Wolff
2005 - 2013	diverse Chorprobe	Alt, R: Carlo Klein
2012	diverse Clair De Lune	Conference und Gesang, R: Ensemble

2010 - 2011	Thalia Theater Halle Das Ballhaus	Die Charismatische, R: Ute Raab
2004 - 2011	Grips Theater Berlin Eine linke Geschichte	Kabarettistin, R: W. Kolender, R.Wandel
1996 - 2011	Grips Theater Berlin Ab heute heißt du Sara.	Lotte, Grete u.a., R: Uwe Jensen
2007 - 2010	Grips Theater Berlin Eins auf die Fresse	alle Mütter, R: R. Wandel
2006 - 2009	Grips Theater Berlin Schöne neue Welt	Linda, R: M. Davids
1996 - 2009	Grips Theater Berlin Ab heute heißt du Sara	Ella Deutschkorn, R: U. Jensen
1996 - 2009	Grips Theater Berlin Rosa	Clara Zetkin, Mathilde Jacob, R: F. Steiof
2005 - 2008	Grips Theater Berlin Die Faxen Dicke	Mutter, R: F. Panhans
2003 - 2007	Grips Theater Berlin Der Ball ist rund	Gigas Managerin, R: R. Wandel
2003 - 2007	Grips Theater Berlin Baden Gehen	Ingela Wattier, R: F. Steiof
2002 - 2005	Grips Theater Berlin Kannst du pfeifen Johanna	Hexe Gaugau, Zigarrenverkäuferin, R: F. Panhans
2002 - 2003	BKA Berlin, Grips Theater Berlin N´Blick in der Stadt	Femme Fatale, R: Matthias Witting
1999 - 2001	Grips Theater Berlin Marie	Lena, R: U. Theißen
1997 - 2001	Grips Theater Berlin Café Mitte	Irina, R: V. Ludwig
1998 - 2000	Grips Theater Berlin Alles Gute	beide Mütter, Clown, R: R. Wandel
1997 - 1999	Grips Theater Berlin Auf der Mauer auf der Lauer	Mutter, R: M. Schöbel
1996 - 1998	Grips Theater Berlin Eine linke Geschichte	Kabarettistin, R: W. Kolender, R.Wandel
1996 - 1997	UFA Fabrik Berlin Die spitzen Spritzen	Schwester Waltraut, R: Hermann Finck
1994 - 1997	Musikalische Komödie Leipzig Linie 1	Lady u.a., R: n.N.
1995 - 1996	Stadttheater Wilhelmshaven Der Zauberer von Oz	Die Vogelscheuche, R: Neva Howard
1993 - 1994	Theater an der Glocksee Hannover Der kleine Horrorladen	Ronette, R: Claire Lüttke
1993 - 1994	Staatstheater Hannover Happy End	Majorin Heilsarmee, R: Donald Berckenhoff
1992 - 1993	Theater an der Glocksee Hannover Die Troerinnen	Helena, R: Cornelia Bothe
1991 - 1993	Grips Theater Berlin als Gast Haben Sie ein I	Franziska, R: M. Klette
1991 - 1992	Kampnagel Hamburg Speckpferde	Maria Gren, R: Jürgen Zielinski
1987 - 1991	Grips Theater Berlin / Ensemble Festengagement	diverse, R: Kolneder, Jensen, u.v.mehr
1986 - 1987	Theater an der Glocksee Hannover/ Grips Theater Das Kunstseidene Mädchen	Doris, R: Peter Meinhardt
1986 - 1987	Theater an der Glocksee Hannover Geschichten aus 1001 Nacht	Die Naga (HR), R: Jürg Holl
1986 - 1987	Staatstheater Hannover Der gefesselte Prometheus	Chorführerin, R: Bernd Renne

## Sprecher

2012	Phantastiken - Die Bauhüuslerin Lou Scheper-Berken Ausstellung, Bauhaus Archiv Berlin
2012	Staatsgeheimnis Bankenrettung Reportage, arte