

SOPHIE LUTZ

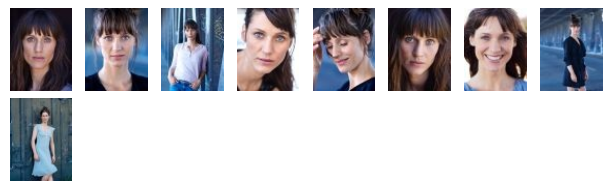

Kontakt:

agentur norbert schnell, Norbert Schnell
Tel +49.40 - 41 62 33 00

ZAV Köln - Film/Fernsehen
Tel +49.221 - 554 03 - 303, - 301, - 300



| | |
|-------------------|---|
| Beruf | Schauspielerin, Synchronschauspielerin, Sprecherin |
| Geburtsjahr | 14.2.1982, Köln |
| Nationalität | deutsch |
| 1. Wohnsitz in | Sachsen |
| Wohnort | Leipzig |
| Wohnmögl. | Berlin, Hamburg, Köln, London, München, Palermo, Stuttgart, Wien |
| ethn. Erscheinung | mitteleuropäisch |
| Haarfarbe | braun |
| Haarlänge | lang |
| Augenfarbe | blau |
| Statur | schlank |
| Größe | 172 cm |
| Konfektion | 36 |
| Sprache(n) | Deutsch - Muttersprache Englisch - fließend Italienisch - Grundkenntnisse Französisch - Grundkenntnisse |
| Dialekte/Akzente | DE - Kölsch DE - Rheinisch DE - Schwäbisch |
| Gesang | Chanson - gut Jazz - gut Klassik - gut Operette - gut |
| Stimmelage | Mezzosopran |
| Instrument | Querflöte - gut Bassgitarre / E-Bass - Grundkenntnisse Kontrabass - Grundkenntnisse Posaune - Grundkenntnisse |
| Sport | Fechten (Sport-) Pilates Reiten Schwimmen |
| Tanz | Jazz Dance - gut Modern Dance - gut Ballett - Grundkenntnisse Flamenco - Grundkenntnisse Lateinamerikanisch - Grundkenntnisse Standard - Grundkenntnisse |
| Lizenz | B (Kraftwagen) L (Zug/Arbeitsmaschinen) M (Moped) |
| Arbeitsbereich | Kinofilm, Spielfilm, Fernsehfilm, Kurzfilm, TV-Serie |

Film/TV

| | | |
|------|----------------------------|---|
| 2017 | Kruso | NR, TV-Film, ARD, MDR, R: Thomas Stuber |
| 2017 | Tatort - Der rote Schatten | NR, TV-Film (Reihe), SWR, R: Dominik Graf |

| | | |
|--|---|--|
|  | 2016 Alles Klara | DNR, TV-Serie, ARD, MDR |
|  | 2015 Die Rosenheim-Cops | EHR, TV-Serie, ZDF, R: Jörg Schneider |
|  | 2015 Alles Klara | DNR, TV-Serie, ARD, MDR, R: Thomas Freundner |
|  | 2015 Ein Mann unter Verdacht | NR, TV-Film, ZDF, R: Thomas Stuber |
|  | 2014 Funke (aka. Wildes Schweigen) | HR, Kurzspielfilm, R: Tanja Egen |
|  | 2014 In aller Freundschaft | EHR, TV-Serie, ARD, Degeto, MDR |
|  | 2014 SOKO Leipzig | TR, TV-Serie, ZDF |
|  | 2013 Engel der Gerechtigkeit - Ärztepusch | TR, TV-Film (Reihe), ZDF, R: Sigi Rothemund |
|  | 2012 Dystopia User-Generated Cinema - Enter the Filmmaking Experience (Teaser) | HR, Werbefilm, R: Tobias Haase |
|  | 2012 Rattenjagd | HR, Kurzspielfilm, R: Thomas Stuber |
|  | 2010 Hanna - Folge deinem Herzen | DHR, TV-Serie, ZDF |
|  | 2008 Die Rosenheim-Cops | EHR, TV-Serie, ZDF, R: Jörg Schneider |
|  | 2007 Schwarzwaldliebe | NR, TV-Film, Degeto, R: Uwe Wilhelm |
|  | 2006 Vertraute Angst | NR, TV-Film, NDR, R: Christiane Balthasar |
|  | 2005 Raus aus dem Garten der Liebe | HR, Kurzspielfilm, R: Thomas Stuber |
|  | 2005 Fish 'n' Chics | Kurzspielfilm, R: Julia Böhm |
|  | 2004 Nachtfenster | HR, Kurzspielfilm, R: Thomas Stuber |
|  | 2004 Noir | HR, Kurzspielfilm, R: Tobias Suhm |
|  | 2004 Das Maß der Dinge | NR, Kurzspielfilm, R: Sven Bohse |
|  | 2004 Fabrixx | EHR, TV-Serie, ARD |
| | 2003 Florian Seeber - These Dreams (nach Jim Croce) | HR, Musikvideo, R: Ruediger Schestag |
| | 2003 Sonderfahrt | Kurzspielfilm, R: Sandro Lang |
| | 2003 Mensch Maxi | Kurzspielfilm, R: Ingo Rasper |

Theater

| | | |
|-------------|--|--|
| 2016 | Thalia Theater Halle Die Schneekönigin | Gerda, R: Marlis Hirche, Oliver Dassing |
| 2014 - 2016 | Neues Theater Halle Tschick | diverse, R: Ronny Jakubaschk |
| 2014 - 2015 | Neues Theater Halle Im weißen Rössl | Ottilie, R: Ronny Jakubaschk |
| 2014 - 2015 | Neues Theater Halle Tartuffe | Elmire, R: Matthias Brenner |
| 2013 - 2015 | Thalia Theater Halle Drei Haselnüsse für Aschenbrödel | Aschenbrödel, R: Marlis Hirche, Oliver Dassing |
| 2011 - 2013 | Pathos München Solaris | Harey, R: Alexander Nerlich |

| | | |
|-------------|---|---|
| 2009 - 2010 | Staatstheater Stuttgart Die Schöne und das Tier | Lilli (die Schöne), R: Martin Leutgeb |
| 2009 | Theater Osnabrück Der Kirschgarten | Dunjášha, R: Comelia Crombholz |
| 2008 | Theater Osnabrück Rattenjagd | Sie, R: Dorothea Schröder |
| 2008 | Theater Osnabrück Ernst ist das Leben / Bunbury | Gwendolen, R: Jos van Kan |
| 2008 | Theater Osnabrück Romeo und Julia | Julia, R: Matthias Kaschig |
| 2007 | Theater Osnabrück Kaufland | Jutta, R: Katrin Herchenröther |
| 2007 | Theater Osnabrück wie ein leben zieht mein koffer an mir vorüber | Piroschka, R: Matthias Kaschig |
| 2007 | Theater Osnabrück Frühlings Erwachen | Ilse, R: Henning Bock |
| 2007 | Theater Osnabrück Dreigroschenoper | Jenny, R: Wolfram Apprich |
| 2006 | Theater Osnabrück Was geschah, nachdem Nora... | Frau Linde, Arbeiterin, R: Jens Poth |
| 2005 | Staatstheater Stuttgart Electronic City | Claudia, R: Jan Jochymski |
| 2005 | Alter Landtag Stuttgart Gudrun Ensslin | Bettina Röhl u.a., R: Johan Kresnik |
| 2005 | Wilhelma-Theater Stuttgart Weihnachten bei Ivanovs | Sonja Ostróva, Mutter u.a., R: Titus Georgi |
| 2004 | Staatstheater Stuttgart Ilias | Athene, R: Elias Perrig |
| 2004 | Staatstheater Stuttgart Die Troerinnen | Athene, Frauenchor, R: Elias Perrig |
| 2003 | Kammerspiele Bochum Vorher Nachher | Susanne u.a., R: Titus Georgi |
| 2003 | Theaterhaus Köln Die Kahle Sängerin | Marie, R: Florian Lutz |
| 2002 | Alter Landtag Stuttgart Woyzeck | Marie, R: Claudio Collova |

Sprecher

| | |
|------|--|
| 2011 | Löwinnenherz Hörbuch, Herder Verlag Kreuz |
| 2009 | Peter und der Wolf Konzert, KOG |
| 2008 | So lieb hab ich dich Hörbuch, Herder Verlag Kreuz |