

SUSANNE DUNTSCH

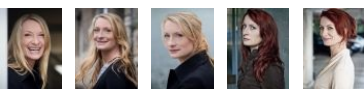

Kontakt:

ZAV Köln - Film/Fernsehen
Tel +49.221 - 554 03 - 303, - 301, - 300



Meine Demoband-Szene ist unter folgendem Link zu erreichen:
<http://www.youtube.com/watch?v=gqzSA6mWd50>

Ausbildung

Sep 2013 - Aug 2016 EvK Düsseldorf /Ategris Mülheim, Ausbildung zur OTA

Aug 2000 - Jun 2003 Schauspielschule Charlottenburg

Film/TV

2013	Niedrig und Kuhnt - Kommissare ermitteln	DNR, Dokuserie, SAT.1, R: Nico Klietsch
2012	Verklag mich doch!	EHR, Dokuserie, VOX, R: Monia el Bohli
2006	KDD - Kriminaldauerdienst	NR, TV-Serie, ZDF
2005	Blaupause	NR, Kurzspielfilm, R: Henning Christiansen
2005	Frauenhelden - Machos in der Sackgasse	HR, Dokuserie, R: Susanne Abel
2004	Die Beauty Queen	NR, TV-Serie, RTL, R: Jorgo Papavassiliou
2004	Tatort - Der Frauenflüsterer	NR, TV-Film (Reihe), WDR, R: Kaspar Heidelberg

Beruf	Schauspielerin, Synchronschauspielerin, Moderatorin
Nationalität	deutsch
1. Wohnsitz in	Nordrhein-Westfalen
Wohnort	Köln
Wohnmögl.	Berlin, Hamburg, Köln, Leipzig, München, Wien
ethn. Erscheinung	skandinavisch
Haarfarbe	blond
Haarlänge	lang
Augenfarbe	blau
Statur	schlank
Größe	178 cm
Gewicht	64 kg
Konfektion	38
Sprache(n)	Englisch - fließend Französisch - Grundkenntnisse
Dialekte/Akzente	DE - Sächsisch
Stimmlage	Mezzosopran
Instrument	Klavier - Grundkenntnisse Orgel - Grundkenntnisse
Sport	Handball - gut Reiten - gut Tai Chi - gut Volleyball - gut
Tanz	Tango Argentino - Grundkenntnisse Standard - Grundkenntnisse
Spezielle Kenntnisse	medizinisches Wissen (Ausbildung zur OP-Schwester)

2004	Keks	NR, Kurzspielfilm, R: Matthias Lehmann
------	------	--

Theater

2017	Criss Cross e.V. Emil und die Detektive	Frau Tischbein, R: Markus Stollenwerk
2016	Backsteintheater Mülheim / Ruhr Frauenzimmer	Olivia delRias, R: Michael Bohn
2013	Burghofspiele Das Spiel von Liebe und Zufall	Regieassistenz, R: Michael Günther
2012	Burghofspiele Eitville Wie es euch gefällt	Le Beau / Regieassistenz, R: Thomas Bading / Christoph Schletz
2011	Burghofspiele Eitville Nathan der Weise	Regieassistenz, R: Andreas Mach
2011	Rheinische Märchenbühne Rapunzel	diverse, R: Udo Everhard
2010	Rheinische Märchenbühne Die Mondkönigin	diverse, R: Udo Everhard
2009	Schaffhauser Shpektakel Die große Wut des Phillip Hotz	Clarissa, R: Damir Zicek
2008	Gifhorn Elektra	Magd, R: Magdalena Hardenberg
2004	Wittener Kinder und Jugendtheater der kleine Eisbär / Janosch	diverse, R: diverse
2003	Wittener Kinder und Jugendtheater Heidi / Pettersson + Findus	diverse, R: diverse

Sprecher

2016	Prozessoptimierung Vertrieb Schulungsfilm, Studio B	
2016	Hafermann Reisen Funkspot, Studio B	
2016	Fiege Brauerei Funkspot, Studio B	

weitere Projekte

2017 - 2017	Jahresrückblick 2016 Firmenevent, EvK Düsseldorf	
2016 - 2016	Robotertag in der DASA Event, DASA Dortmund	